Baška

OTOK KRK • ISLAND KRK • INSEL KRK • OSTROV KRK • ISOLA DI KRK

ᏓᏂᏍᏎᏂ

Krčki most

Samo nekoliko sati od gradskih središta europskih metropola, krije se Baška, krunski dragulj hrvatskog Jadrana.

Baška, kulturno središte sa najpoznatijim pisanim spomenikom hrvatske kulture iz 1.100 godine, sa stoljetnom turističkom tradicijom, razvila se u mjesto odmora mnogobrojnih znatiželjnika. Kvalitetan smještaj, sportski sadržaji, jedinstvene šljunčane plaže, više od 2500 sunčanih sati godišnje, gastronomija, izbor je za ispunjenje svačijih želja.

Nemoguće je doći, a ne vratiti se ponovno.

Špilja Biserujka

Vrbnik

Krk

Košljun

OTOK KRK

INSEL KRK • ISLAND KRK
ISOLA DI KRK • OSTROV KRK
OTOK KRK

dobrodošli

WILLKOMMEN • WELCO

Nur wenige Stunden von den europäischen Grostädten entfernt liegt Baška, ein Juwel der kroatischen Adria.

Baška ist ein kulturelles Zentrum, in dem auch das älteste schriftliche Denkmal der kroatischen Kultur aus dem Jahr 1100 gefunden wurde. Dank seiner langen Tradition wurde dieser Ort zugleich zu einem Urlaubsort für Neugierige. Hervorragende Unterkunftsmöglichkeiten, ein umfangreiches Sportangebot, einmalige Kiesstrände, mehr als 2500 Sonnenstunden jährlich, reiches Gastronomieangebot stellen eine Auswahl dar, die keinen einzigen Wunsch offen läßt.

Es ist kaum möglich, einmal hierher zu kommen, ohne immer wieder zurückzukehren.

At only a few hours distance from the centres of European major cities, lies Baška, a hidden gem of the Croatian Adriatic.

This cultural and historical centre famous for its inscribed stone monument from 1100 and a hundred-year tradition in tourism, has developed into a popular resort for a great number of holidaymakers. High quality accommodation, sports facilities, unique pebbly beaches, more than 2500 hours of sunshine p.a., and gastronomic delights, make Baška the right choice for everyone.

It is impossible to come, and not return.

JURANDVOR

BATOMALI

BAŠKA

A sole poche ore dalle metropoli europee si nasconde Baška, pietra preziosa dell'Adriatico croato.

Baška, centro culturale con il più antico documento scritto della cultura croata dell'anno 1100 e con la lunga tradizione turistica, si è sviluppata come paese di villeggiatura per numerosi affezionati turisti. Alloggio di qualità, attività sportive, spiagge di ghiaia, più di 2500 ore di sole all'anno, gastronomia, la scelta che può soddisfare i desideri di ognuno.

È impossibile venire e non ritornarci.

Ve vzdálenosti pouze několika hodin od městských center evropských metropolí, skrývá se Baška, korunní drahokam chorvatského Jadranu.

Baška, kulturní středisko s nejznámější písemnou památkou v chorvatské kultuře z r. 1100, se stoletou turistickou tradicí, stala se místem odpočinku velkého počtu zvědavců. Kvalitní ubytování, sportovní nabídka, nezapomenutelné oblázkové pláže, přes 2500 slunečných hodin ročně, gastronomie, je to výběr pro splnění přání každého návštěvníka.

Přijet jednou znamená vrátit se znovu.

Samo nekaj ur od mestnih središč evropskih metropol se skriva Baška, kronski dragulj hrvaškega Jadrana.

Baška, kulturno središče z najbolj znanim pisanim spomenikom hrvaške kulture iz 1100 let, s stoletno turistično tradicijo, se je razvila v kraj za oddih številnih radovednežev. Kakovostna namestitev, športne vsebine, edinstvene peščene plaže, več kot 2500 sončnih ur v letu, gastronomija, vse to je dobra izbira za izpolnitev vsakršnih želja.

Nemogoče je priti, a se ne ponovno vrniti.

DRAGA BAŠĆANSKA

M E • B E N V E N U T I • V Í T Á M E V Á S • D O B R O D O Š L I

Baška je bogata povijesnim i kulturnim naslijeđem

Ističu se ranokršćanski nalazi iz 5. st., te čuvena Bašćanska ploča sa opatijom sv. Lucije, najpoznatiji pisani hrvatski nacionalni spomenik kao i vrijedna zdanja crkava i kapela.

Sačuvana je i etnografska zbirka Zavičajnog muzeja Baške.

Baška ist reich an histrorisches und kulturelles Erbe.

Zu erwähnen sind paleochristliche Funde aus dem 5. Jh. und die berühmte Tafel von Baška mit der Abtei der Hl.Luzia, das berühmteste schriftliche kroatische Nationaldenkmal, sowie wertvolle Kirchen und Kapellen.

Ethnographische Sammlung des Heimatmuseums Baška wird ebenso aufbewahrt.

Hotel "Baška" 1913.

Baška has a rich cultural and historical heritage.

Worth mentioning is the early Christian archaelogical site from the 5th century, the renowned Baška Tablet from the year 1100 with the accompanying monastery of St. Lucy, as well as many historical churches and chapels.

The local museum in Baška houses an interesting ethnographic collection.

III-V st.

crkva Sv. Marko

BAŠĆANSKA PLOČA
crkva Sv. Lucija
Jurandvor
1100 g.

info
tel/fax: +385 51 860 184

kultura KULTUR • CULTURE • CULTURA

Baška è ricca dell'eredità storica e culturale.
Risaltano i reperti paleocristiani del 5. sec., la conosciuta Lapide di Baška con l'abbazia di Santa Lucia, il più noto monumento nazionale scritto dei croati, varie chiese e cappelle.
È conservata anche la collezione etnografica del Museo civico di Baška.

Baška má bohaté historické a kulturní dědictví.
Vyníkají ranokřesťánské nálezy z 5. st., a znamenitá Bašská deska a opatství sv. Lucie (sv. Lucije), nejznámější písemná chorvatská národní památka, a také hodnotné historické budovy kostelů a kaplí.
Dochovala se také etnografická sbírka Krajského muzea Bašky (Zavičajni muzej Baške).

Baška je bogata z zgodovinsko in kulturno dediščino.
Izstopajo zgodnje krščanske najdbe iz 5. stoletja ter slovita Bašćanska plošča z opatijo sv. Lucije, najbolj znani pisani hrvaški nacionalni spomenik kot tudi vredne zgradbe cerkev in kapel.
Ohranjena je tudi etnografska zbirka Domovinskega muzeja Baške.

• KULTURA • KULTURA

HOTEL CORINTHIA - BAŠKA

ATRIUM RESIDENCE BAŠKA

HOTEL "TAMARIS"

Hoteli, kućna radinost i kampovi nude vam raznovrstan i kvalitetan smještaj. Smještajni kapaciteti nalazi se uz more, uz 1800 m dugu i jednu od najljepših plaža na Jadranu.

U hotelima kategorije od 3 do 5 zvjezdica nude se prvoklasni wellness programi te usluge organiziranja kongresa. Wellness centar u hotelu Corinthia-Baška sadrži zatvorene i vanjske bazene, Spa zonu, fitness centar, masaže, beauty centar. Ulaskom u Wellness centar Baška najintezivnije ćete osjetiti esencije Mediterana. Mirisi lavande, ružmarina, lovora, metvice, kadulje, masline obnoviti će vaš duh i tijelo u savršeni sklad.

Kućna radinost nudi razne mogućnosti smještaja. Sobe, apartmane kao i studia rezervirati će za vas ljubazni djelatnici mnogobrojnih turističkih agencija u Baški, Jurandvoru, Batomlju i Dragi Bašćanskoj. U kućnoj radinosti dočekati će vas uvijek srdačni domaćini, spremni da vam ispune sve želje.

Za ljubitelje odmora u prirodnom okruženju preporučujemo kampove visoke kategorije smještene uz samo more u blizini prirodnih plaža.
Kampovi su okruženi zelenilom mediteranske makije, a nude raznovrsnu ponudu sporta i rekreacije.

Hotels, Campingplätze und Privatzimmer werden Ihnen vielfältiges Angebot an Unterkunftsmöglichkeiten zur Verfügung stehen. Die meisten Objekte liegen direkt am Meer und in der Nähe eines der schönsten Strände an der Adria (1800 m lang).

Die Drei bis Fünf Sterne Hotels bieten erstklassige Wellness Programme an, wie auch Möglichkeiten zum Organisieren von Kongressen. Das Wellness-Zentrum im Hotel Corinthia-Baška bietet Hallenbäder, Freibäder, Spa Zona, Fitness-Zentrum, Massagen, Beauty-Zentrum. Im Wellness-Zentrum des Hotels Corinthia-Baška könnenSie Essenzen des Mittelmeers geniessen. Der Duft von Lavendel, Rosmarin, Lorbeer, Minze, Salbei, Olive wird Ihre Seele und Ihren Körper in Einklang bringen.

In Privathäusern werden Ihnen verschiedene Unterkunftsmöglichkeiten angeboten. Freundliche Angestellte zahlreicher Touristenagenturen in Baška, Jurandvor, Batomalj und Draga Bašćanska werden für Sie Zimmer, Appartements und Studios buchen. Sie werden in Privatunterkunft immer herzlichst von den Gastgebern empfangen, die bereit sind, Ihre Wünsche in Erfüllung zu bringen.

Den Naturliebhaber, die einen Urlaub umgeben von der Natur bevorzugen, empfehlen wir Campingplätze hoher Kategorie, direkt am Meer, in der Nähe der Naturstrände.
Die Campingplätze sind von der grünen mediterranen Macchia umgeben und bieten vielfältiges Sportangebot.

smještaj i wellness

UNTERKUNFT UND WELL

There are varied establishments of good quality where you can stay, ranging from hotels, rooms and apartments in private houses to camping grounds. The establishments are by or in the vicinity of the 1800 m long beach, one of the nicest on the Adriatic.

Those hotels categorised with 3 to 5 stars offer a first class wellness programme and congress organisation services. The Wellness Centre in Hotel Corinthia-Baška has indoor and outdoor pools, a Spa zona, fitness centre, massage parlor and beauty centre. When you enter the "Wellness Baška Centre" you will inhale the scents of the Mediterranean: the essential oils of lavender, rosemary, laurel, mint, sage and olive will rejuvenate your body and soul.

There is a full range of rooms, apartments and studios in private houses that can be booked through any of the numerous local tourist agencies in Baška, Jurandvor, Batomalj or Draga Bašćanska. The helpful agency staff will kindly assist you in finding the most suitable accommodation. When you arrive, your friendly and warm-hearted hosts will be ready to fulfill your wishes.

Our high quality campsites are located by the sea and near unspoilt beaches. They are surrounded by Mediterranean bushes and plants and have varied sports and leisure facilities.

WELLNESS CENTAR BAŠKA

Alberghi, case private, campeggi offrono diversi tipi di alloggio. La maggioranza delle strutture di alloggio è situata vicino al mare, lungo la spiaggia lunga 1800 m ed una delle più belle dell'Adriatico.

Alberghi categorizzati con 3,4,5 stelle offrono programmi wellness di alta qualita' e servizi di organìzzazione congressi. Il Centro Wellness nell'albergo Corinthia-Baška offre le piscine coperte ed aperte, Spa zona, il centro fitness, i massaggi, il centro bellezza. Entrando nel Centro Wellness Baška sentrirete intensamente le essenze del Mediterraneo. L'odore di lavanda, rosmarino, alloro, menta, salvia, oliva ristoreranno ed armonizzeranno perfettamente il Vostro spirito e il Vostro corpo.

Nelle case private vengono offerti vari tipi dell'alloggio. Gentili impiegati delle numerose agenzie turistiche a Baška, Jurandvor, Batomalj o Draga Bašćanska prenoteranno per Voi le camera, l'appartamento o lo studio dove sarete accolti calorosamente dagli ospitanti pronti ad appagare tutti i Vostri desideri.

A coloro che preferiscono villeggiare in natura raccomandiamo i campeggi dell'alta categoria sistemati diretamente al mare vicino alle spiaggie naturali.
I campeggi sono circondati della macchia mediterranea ed offrono varie possibilita sportive.

HOTEL "ZVONIMIR"

NESS • ACCOMMODATION AND WELLNESS • ALLOGGIO E WELLN

NATURIST CAMP **BUNCULUKA**

Hotely, soukromé ubytování a kempy Vám nabídnou různorodé a kvalitní ubytování. Ubytovací jednotky se nacházejí u břehu, podél 1800 m dlouhé a jedné z nejkrásnějších pláží na Jadranu.

V hotelích kategorie 3 až 5 hvězdiček jsou nabízeny prvotřídní wellness programy a služby organizování kongresů. Ve wellness centru v hotelu Corinthia-Baška najdete zavřené a otevřené bazény, Spa zonu, fitness centrum, masáže, beauty centrum. Až vstoupíte do Wellnessu centar Baška, intenzivně ucítíte vůně mediteránních esencí. Vůně levandule, rozmarýnu, bobkového listu, máty, šalvěje, oliv obnoví Váš duch a tělo a přivedou je do dokonalé rovnováhy.

V soukromém typu ubytování si můžete vybrat z různých typů ubytování. Pokoje, apartmány a studia pro Vás zamluví laskaví pracovníci početných turistických kanceláři v Bašce, Jurandvoru a Batomlji a v letovisku Draga Bašćanska. V soukromém ubytování Vás přivítají vždy srdeční hostitelé, ochotni splnit každé Vaše přání.

Milovníkům dovolené přímo v přírodě doporučujeme kempy vysoké kategorie, které se nacházejí u samého břehu, v blízkosti přírodních pláží.

Kempy jsou obklopené zelení mediteránních rostlin a keřů a mají bohatou sportovní a rekreační nabídku.

KAMPIRALIŠTE **"MALI"**

CAMP **ZABLAĆE**

Hoteli, zasebna namestitev in kampi vam nudijo raznovrstno ter kakovostno namestitev. Namestitvene kapacitete se nahajajo ob morju, ob 1800 m dolgi plaži, ki je ena od najlepših plaž Jadranu.

Hoteli kategorije 3 do 5 zvezdic nudijo prvovrstne wellness programe in storitev organizacije kongresov. Wellness center v hotelu Corinthia-Baška vebuje zaprte in zunanje bazene, Spa zono, fitness center, masaže, beauty center. S prihodom v Wellness centar Baška boste najbolj intenzivno občutili esence Mediterana. Vonji lavendela, rožmarina, lovora, mete, kadulje, oljke bodo obnovili vašega duh in vaše telo v dovršeno skladnost.

Zasebna dejavnost vam nudi različne možnosti namestitve. Sobe, apartmaje kot tudi studije vam bodo rezervirali ljubeznivi sodelavci mnogoštevilnih turističnih agencij v Baški, Jurandvoru in Batomlju ter v Dragi Bašćanski. V zasebni dejavnosti vas bodo pričakali prisrčni domačini, vedno pripravljeni, da vam izpolnijo vse želje.

Ljubiteljem oddiha v naravnem okolju priporočamo kampe visoke kategorije, ki se nahajajo ob samem morju v bližini naravnih plaž.

Kampe obkroža zimzeleno mediteransko rastlinje, na voljo pa je raznovrstna ponudba športa in rekreacije.

NESS • UBYTOVÁNI A WELLNESS • NAMESTITEV IN WELLNESS

Barkom ili pješice, jedna od tridesetak naših šljunčanih plaža može biti samo vaša. Veća , manja ili za zaljubljene najmanja, skrovita plaža u sjeni mirisnog bora - to prepuštamo vama da otkrijete.

Mit dem Boot oder zu Fuß, einer von etwa zwanzig Kiesstränden kann nur Ihnen allein gehören. Ob groß, ob klein oder der kleinste für Verliebte, im Schatten der duftenden Kiefern versteckt-wir überlassen Ihnen die Wahl.

One, out of some thirty pebbly beaches that can be reached on foot or by boat, can be only yours. It is up to you to discover one of the unspoilt bigger or smaller beaches, or the tiniest for those in love, or a sheltered beach in the shade of a fragrant pine tree.

In barca o a piedi, una delle venti spiagge di ghiaia può essere solo Vostra. Una spiaggia grande, piccola, oppure quella più piccola per gli innamorati, nascosta all'ombra del pino profumato sta a Voi scoprirla.

Člunem anebo pěšky, jedna z třiceti našich oblázkových pláží se může stát pouze Vaší. Větší, menší nebo pro zamilované ta nejmenší skrytá pláž ve stínu voňavé borovice toto objevování ponecháme Vám.

Napotite se z barko ali peš, ena od naših tridesetih peščenih plaž lahko postane samo vaša. Večja, manjša, ali za zaljubljene najmanjša, skrita plaža v senci dišečega bora - to prepuščamo vam, da sami odkrijete.

Prvić

Stražica

sve naše plaže velike i male

UNSERE STRÄNDE, EGAL OB GROSS

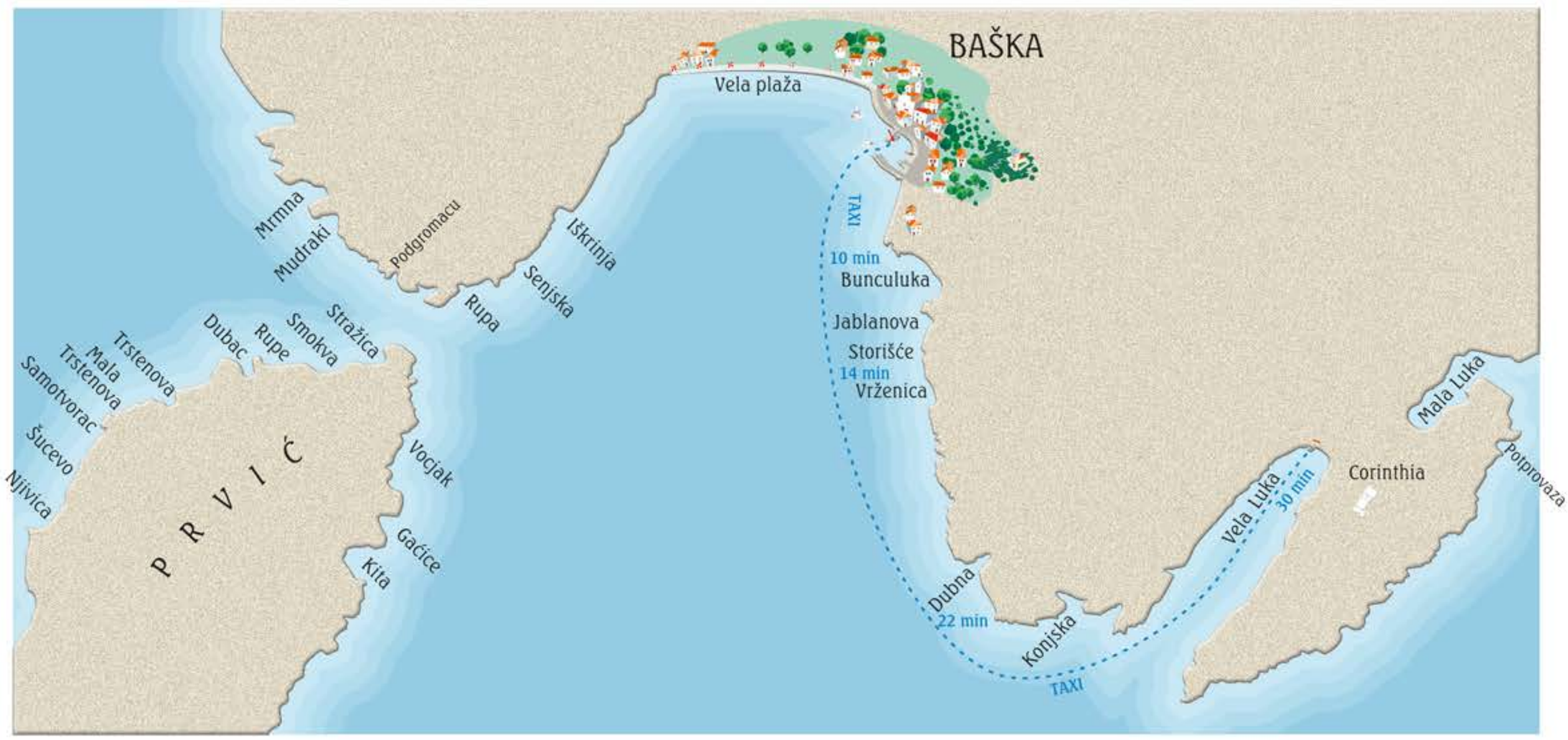

Vela plaža

ODER KLEIN • ALL OUR BEACHES, BIG AND SMALL • TUTTE L

Bunculuka

Vrženica

Storišće

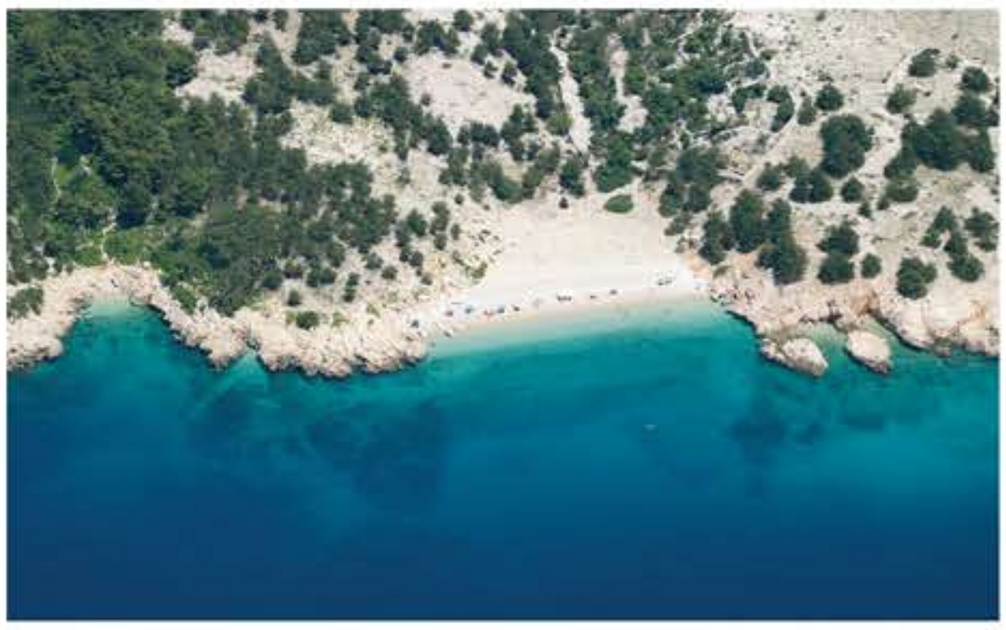

LE NOSTRE SPIAGGE, GRANDI E PICCOLE • VŠECHNY NAŠE PI

Mala Luka

Vela Luka

Dubna

Corinthia

LÁŽE, VELKÉ A MALÉ • VSE NAŠE PLAŽE, VELIKE IN MALE

Okolinu Baške, vezujući se uz priobalje čine krševiti krajolici, koji i samim pogledom plijene pažnju.

Za ljubitelje uzvisina uređeno je i označeno 16 turističkih staza ukupne dužine preko 80 km. Od jednostavnih do zahtjevnih svatko može birati prema svojim sklonostima, mogućnostima i raspoloženju. Za Vaš trud i znatiželju biti će nagrađeni prekrasnim vidicima koji će plijeniti Vašu pažnju i ostaviti Vas bez daha.

Ljubitelji životinjskog svijeta mogu u podmorju ili na kopnu doživjeti autohtone vrste u njihovom prirodnom okruženju.

Prekrasni krajolici prepuni ljekovitim biljem čine Bašćansku kotlinu zdravim okruženjem za vaš odmor. Pelin, kuš, majčina dušica, hajdučka trava, samo su neke od biljaka koje se ovdje mogu naći.

Die Umgebung von Baška zusammen mit der Küste machen karstige Landschaften, die jedermanns Blick auf sich ziehen.

Für Liebhaber der Höhen sind 16 Wanderwege mit einer Länge von mehr als 80 km insgesamt markiert worden.
Jeder kann sich nach eigener Lust und Laune, leichte, schwere oder mittelschwere Spazierwege aussuchen. Wenn Sie auf den Gipfel gelangen, werden Sie staunen, was für ein atemberaubender Anblick vor Ihnen liegt.

Die Tierliebhaber können in der Unterwasserwelt oder an Land die autochthone Artenvielfalt in ihrer natürlichen Umgebung erleben.

Wunderschöne Landschaften, die von Heilpflanzen übersät sind, machen das Tal von Baška zu einer gesunden Umgebung, in der Sie Ihren Urlaub verbringen. Edelraute, Salbei, Thymian und Schafgarbe sind nur einige der Pflanzen, die man hier vorfindet.

šetnice, flora i fauna

WANDERWEGE • HIKING TRAILS • S

The craggy landscape and the coastline of Baška's surrounding area will captivate your attention.

For lovers of mountain heights, there are 16 hiking trails with a total length of over 80km. The trails range from the easy to the more demanding ones, so everyone can choose according to their abilities, wishes or inclinations.
Your effort and curiosity will be rewarded with spectacular and breathtaking views.

Those interested in the wildlife of the area can see indigenous animals and underwater species in their natural surroundings.

Medicinal herbs grow in abundance, making the Baška valley a healthy environment for your holiday. Wormwood, sage, thyme, and milfoil are just some of the plants that can be found here.

Okolí Bašky činí skalnatá a kamenitá krajina, která navazuje na břeh, a která svojí krásou přitáhne Vaši pozornost.
Pro milovníky výšek je tady 16 upravených a značených turistických cest o celkové délce přes 80 km.

Jednoduché až náročné každý si bude moct vybrat podle svého zájmu, možností a nálady. Vaše snaha a zvědavost budou odměněny překrásnými výhledy, které přitáhnou Vaši pozornost a vyrazí Vám dech.

Milovníci světa zvířat mají tady možnost potkat pod mořskou hladinou nebo na pevnině autochtonní zvířecí druhy v jejich přírodním prostředí.

Překrásná krajina, plná léčivých bylin činí bašské údolí zdravým prostředím pro Vaši dovolenou. Pelyněk, šalvěj, mateřídouška, řebříček, to jsou pouze některé z bylin, které tady najdete.

Nei dintorni di Baška, lungo la costa, predominano i panorami carsici, che già per il loro aspetto attirano l'attenzione. Per gli innamorati della montagna sono stati marcati sedici sentieri turistici con una lunghezza complessiva di più di 80 chilimetri.

Ci sono quelli piu semplici, ma anche quelli esigenti, difficili, ogniuno può scegliere secondo il proprio gusto e il proprio umore.
Quando avrete vinto una delle cime, resterete senza il fiato, davanti a voi si estenderanno bellissime vedute.

Appassionati della fauna possono apprezzare, nell'ambiente sottomarino o su terraferma, la specie autoctona nel loro ambiente naturale.

Bellissimi paesaggi coperti di erbe medicinali rendono la vallata di Baška un ambiente sano per la Vostra vacanza. Assenzio, salvia, timo, millefoglie sono solo alcune delle erbe che crescono in questa zona.

Okolico Baške, vezano na priobalno področje, sestavlja kraška krajina, ki že s samim pogledom privlači pozornost.Za ljubitelje višin je urejeno in označeno 16 turističnih stez s skupno dolžino več kot 80 km.

Od enostavnih do zahtevnih lahko vsakdo izbira v skladu s svojimi nagnjenji, možnostmi in razpoloženjem. Za vaš trud in radovednost boste nagrajeni s prekrasnimi razgledi, ki bodo pritegnili vašo pozornost in zastal vam bo dih.

Ljubitelji živalskega sveta lahko v podmorskem svetu ali na kopnem doživijo avtohtone vrste v njihovem naravnem okolju.

Prekrasne krajine, prepolne zdravilnih rastlin, napravijo kotlino Baške za zdravo okolje za vaš oddih. Pelin, kadulja, materina dušica, hajduška trava so samo nekatere od rastlin, ki se jih da tukaj najti.

Je tady možnost sportovního vyžití a různých druhů rekreace.

Številne so možnosti za ukvarjanje s športom in rekreacijo.

Brojne su mogućnosti bavljenja sportom i rekreacijom.

Es werden Zahlreiche Sportmöglichkeiten angeboten.

There are numerous sports and leisure activities to choose.

Ci sono tante possibilita di fare lo sport.

outdoor

Tradicionalne manifestacije, folklor, koncerti, nastupi klapa i ponuda domaće kuhinje, upotpuniti će Vaš užitak, zadovoljstvo i pravo opuštanje.

Traditionelle Feste, Folkloreabende, Konzerte, Auftritte von einheimischen Gesangsgruppen (die man hier "Klapa" nennt) un ein gastronomisches Reigen der einheimischen Küche werden Ihnen den vollen Genuß, absolute Zufriedenheit und wahre Entspannung bescheren.

Traditional events, folk dancing, concerts, harmony singing, and the local cuisine will all complement a carefree and relaxing holiday.

Le feste tradizionali, folclore, concerti, gruppi dei cantatori a "cappella" detti "klapa" e l'offerta gastronomica della cucina tipica rendono la Vostra vacanza piacevole e rilassante.

zabavni sadržaji-tradicionalne manifestacije

UNTERHALTUNG-EVENTS • ENTERTAINMENT-TRADITIONAL EVENTS • DIVE

AKVARIJ BAŠKA • AQUARIUM BAŠKA

Tradiční manifestace, folklór, koncerty, vystoupení vokálních skupin a nabídka domácí kuchyně učiní Váši pohodu, spokojenost a relaxaci úplnými.

Tradicionalne manifestacije, folklora, koncerti, nastopi klap in ponudba domače kuhinje, bodo dopolnili vaš užitek, zadovoljstvo in pravo sprostitev.

RTIMENTO • ZÁBAVA TRADIČNÍ MANIFESTACE • ZÁBAVA TRADIČNÍ MANIFESTACE

La natura ha regalato all'isola i frutti del Mediterraneo: olive, uva, fichi e pesce che vengono offerti in tanti ristoranti, cantine, trattorie, bistrò.
Uno spettro dei gusti: pesce salato, marinate, scampi, astici e anche piatti di carne susciteranno in Voi il desiderio di assaggiarli e di sicuro Vi piaceranno.

Příroda ani v tomto ostrovním kraji nešetřila mediteránními plody olivami, vinnou révou, fíky a rybami. Ty Vám dnes nabídnou v četných restauracích, konobách*, hostincích, bistrech. Paleta chutí solených ryb, různých marinád, humrů, langust, ale také masných pokrmů, probudí ve Vás nutkání ochutnat je. Určitě Vám budou chutnat.

* konoba restaurace, připomínající původní přímořské sklepy, ve kterých se uschovávalo víno, olej a trvanlivé potraviny

Narava je tudi ta otoški kraj obdarila s sadovi-Mediterana. Sadovi oljka, vinska trta, fige in ribe. Te sadove danes ponujajo v mnogoštevilnih restavracijah, konobah, gostilnah, bistrojih. Paleta okusov slanih rib, marinad, škampov, jastogov, pa tudi mesnih jedi, bo tudi v vas prebudila željo, da jih okusite, gotovo vam bo prijalo.

Priroda je podarila i ovaj otočni kraj plodovima Mediterana. Plodove - maslinama, vinovom lozom, smokvama i ribom . Oni se danas nude u mnogobrojnim restoranima, konobama, gostionicama, bistroima. Paleta okusa slanih riba, marinada, škampa, jastoga, ali i mesnih jela probuditi će u vama želju da ih kušate, sigurno će vam prijati.

Die Natur hat der Insel mediterrane Früchte geschenkt: Oliven, Weinrebe, Feigen und Fisch. Sie werden in zahlreichen Restaurants, Weinkellern, Gaststätten, Bistros angeboten. Eine Reihe von verschiedenen Geschmäcken, wie Pökelfisch, Marinaden, Scampi, Hummer, sowie Fleischgerichte wird in Ihnen den Wunsch wecken, sie zu kosten und sie werden Ihnen bestimmt schmecken.

Nature has endowed the island with Mediterranean fruit: olives, grapevine, figs and fish. Today these products can be tasted in numerous restaurants, wine cellars, inns and snack bars. There is a selection of seafood, from salted anchovies, marinated fish and shrimps to lobster, but also a wide choice of excellent meat dishes. Try some of the local dishes, which you will surely enjoy.

gastronomija

GASTRONOMIE • GASTRONOMY • GASTRONOMIA • GASTRONOMIE • GASTRONOMIJA

HR-51523 **BAŠKA**

TURISTIČKA AGENCIJA / TOURIST AGENCY

"ARA"
Hotel "Corinthia II"
tel: +385 51 856 298, fax:+385 51 864 004
e-mail: ara@ri.t-com.hr www.touristoffice-ara.hr
Skype:aragoga1 www.kroatien-online.com/ara/index.html

"AVENTURA"
K. Zvonimira 194
tel/fax:+385 51 856 774
e-mail: aventura@ri.t-com.hr www.aventura-baska.com

"ADRIASMILE TURIZAM"
Branch office, Frankopanska 36
tel/fax:+385 51 864 110, fax:+385 51 864 187
e-mail: info@adriasmile.com www.adriasmile.com

"DA-TOMASI" d.o.o. Travel Agency
Emila Geistlicha 38 (hotel Corinthia- Baška)
tel:+385 51 856 304,+385 51 856 442, M:+385 98 9819 647
e-mail: info@da-tomasi.hr www.da-tomasi.hr

"EUROTOURS"
Hotel "Corinthia II"
tel/fax:+385 51 856 895
e-mail: eurotours1@ri.t-com.hr www.euro-tours.hr

"GULIVER"
K. Zvonimira 98
tel:+385 51 864 007, +385 51 864 008
fax:+385 51 856 004
e-mail: pdmguliver@gmail.com www.pdm-guliver.hr

"IGEN"
Draga Bašćanska 1/b
tel/fax:+385 51 844-095
e-mail: igen@igen.hr www.igen.hr

"L.P.D. TOURS"
Frankopanska b.b. (p.p.16)
tel:+385 51 856 460
tel/fax:+385 51 856 520 www.lpdtours.hr
e-mail: info@lpdtours.hr www.holiday-on-adria.com

"POLO LINE"- Poslovnica I
S. Radića 5
tel/fax:+385 51 856 533
e-mail: info@polo.hr
"POLO LINE" Poslovnica II, Gruh 2
tel:+385 51 856 240 www.polo.hr

"PRIMATURIST"
K. Zvonimira 98
tel:+385 51 856 132, tel/fax:+385 51 856 971
e-mail: primabaska@ri.t-com.hr
e-mail: primaturist@ri.t-com.hr www.primaturist.hr

"SPLENDIDO"
K. Zvonimira 148
tel:+385 51 856 116, tel/fax:+385 51 856 616
e-mail: info@splendido.hr
e-mail: splendido@ri.t-com.hr
"SPLENDIDO" - Poslovnica 2
Kralja Zvonimira 134
tel:+385 51 864 160; fax:+385 51 864 159 www.splendido.hr

"ŠILOTURIST" (Baška) - S. Radića 26
Ville Corinthia-Baška***- Z. Čermakove b.b.
tel/fax:+385 51 860 171, tel:+385 51 864 105
fax: +385 51 856 422
e-mail: siloturist@ri.t-com.hr www.siloturist.hr

Atrium Residence Baška ****/*****
Hotel Zvonimir ****
Villa Adria ****
Hotel Corinthia-Baška***
Emila Geistlicha 39
Tel:+385 51 656 111
Fax: +385 51 856 584
www.hotelibaska.hr
e mail: info@hotelibaska.hr

Wellness Baška
Tel. +385 51 656 825
Fax: +385 51 856 880
www.wellness-baska.info
e mail: wellness@hotelibaska.hr

HOTEL **"TAMARIS"*****, E. Geistlicha 54 B
tel:+385 51 864 200, fax:+385 51 864 222
www.baska-tamaris.com
e-mail: info@baska-tamaris.com

NATURIST CAMP **"BUNCULUKA"******
tel:+385 51 856 806, fax:+385 51 856 595
www.bunculuka.info
e-mail: bunculuka@hotelibaska.hr

CAMP **"ZABLAĆE"*****
tel:+385 51 856 909, fax:+385 51 856 604
www.campzablace.info
e-mail: campzablace@hotelibaska.hr

KAMPIRALIŠTE **"MALI"**, Put Zablaća 100
tel:+385 51 864 164, fax:+385 51 864 181
www.kamp-mali.hr
e-mail:info@kamp-mali.hr

TURISTIČKA ZAJEDNICA OPĆINE BAŠKA

MUNICIPAL TOURISM OFFICE BAŠKA
KOMMUNALER TOURISMUSVERBAND BAŠKA
TURISTICKÁ POSPOLITOST MĚSTA BAŠKA
ENTE COMUNALE PER IL TURISMO BAŠKA

HR - 51523 Baška, Kralja Zvonimira 114
tel: +**385 51 856 817**, tel/fax:+**385 51 856 544**
e-mail:tz-baska@ri.t-com.hr
www.tz-baska.hr

nakladnik: TURISTIČKA ZAJEDNICA OPĆINE BAŠKA
ekst: mr.sc. Majda Šale, Miroslav Pavlović
likovno oblikovanje i ilustracije: St. Valter
foto: Neda Lojda S., St. Valter
Luka Tabako, Boris Kačan, Valerijo Haramina,
Dragan Brnić (spilja Biserujka)
tisak: Comgraf d.o.o., 2015

KVARNER HRVATSKA365

HRVATSKA-CROATIA-KROATIEN-CHORVATSKO-HRVAŠKA

TURISTIČKA ZAJEDNICA OPĆINE BAŠKA

MUNICIPAL TOURISM OFFICE BAŠKA
KOMMUNALER TOURISMUSVERBAND BAŠKA
TURISTICKÁ POSPOLITOST MĚSTA BAŠKA
ENTE COMUNALE PER IL TURISMO BAŠKA

www.tz-baska.hr